

INSTITUT D'ÉMISSION D'OUTRE-MER LES NOUVEAUX BILLETS DE 500 ET 1 000 F CFP



Découvrez les principaux signes de sécurité

1 • Motif incomplet

motifs partiels recto et verso qui se complètent parfaitement par transparence

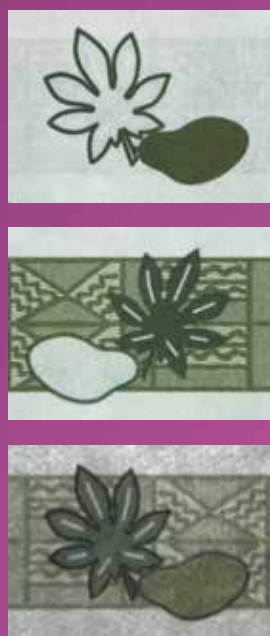

2 • Impressions en relief
perceptibles au toucher

3 • Bande brillante
valeur faciale et CFP
couleur or/gris selon
l'inclinaison du billet



4 • Impression en relief non encrée
motif CFP visible en lumière rasante

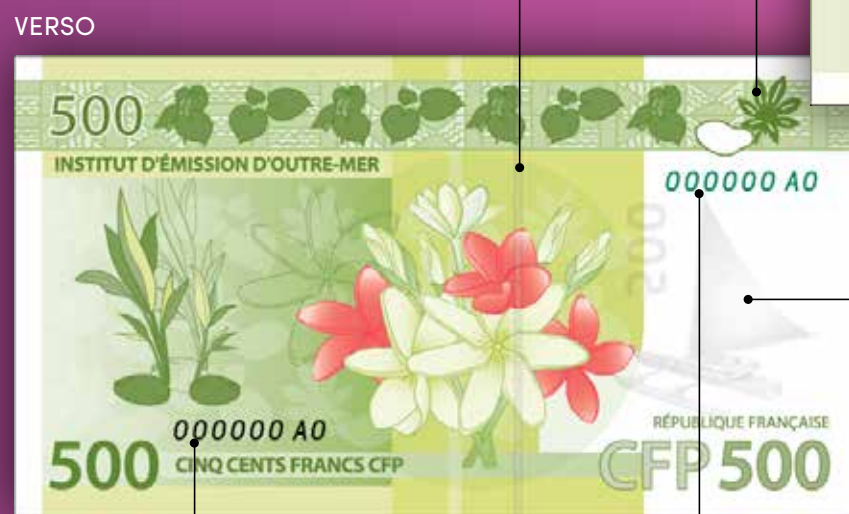

6 • Filigranes
visibles par transparence



5 • Fil de sécurité
avec minilettes IEOM
lisibles par transparence



7 • Deux numéros de série identiques
dont un dans la couleur dominante du billet

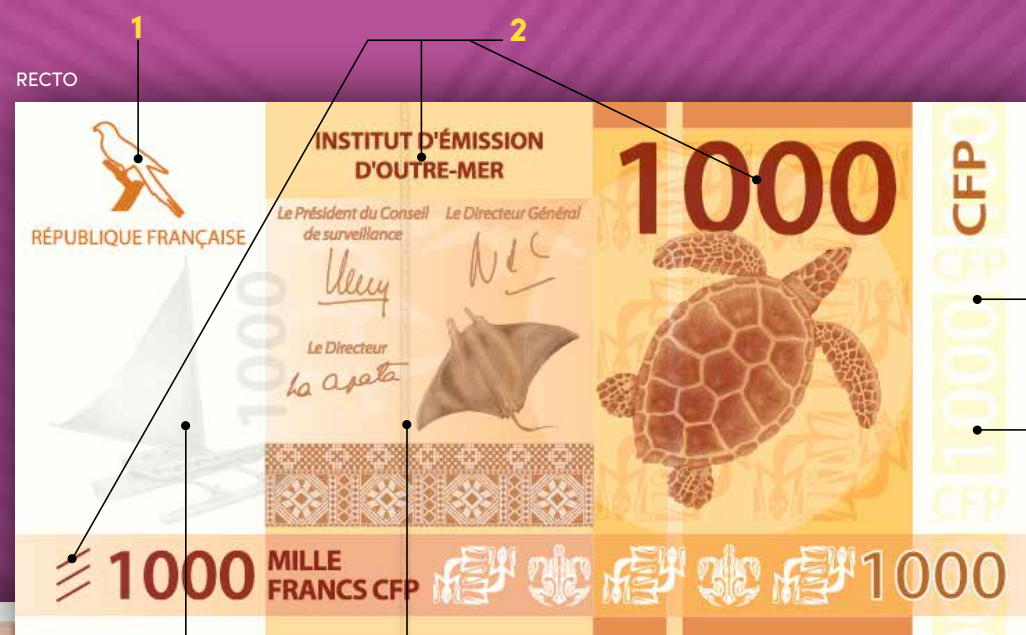

6 • Filigranes
visibles par transparence



5 • Fil de sécurité
avec minilettes IEOM
lisibles par transparence



7 • Deux numéros de série identiques
dont un dans la couleur dominante du billet



INSTITUT D'ÉMISSION D'OUTRE-MER LES NOUVEAUX BILLETS DE 5 000 ET 10 000 F CFP

Découvrez les principaux signes de sécurité



1 • Motif incomplet

motifs partiels recto et verso qui se complètent parfaitement par transparence



2 • Impressions en relief

perceptibles au toucher

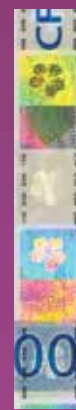

3 • Bande holographique partiellement démetallisée
effet arc-en-ciel et changement d'image selon l'inclinaison du billet

6 • Filigranes

visibles par transparence



4 • Impression en relief non encrée

motif CFP visible en lumière rasante



5 • Fil de sécurité

logo IEOM et mention INSTITUT D'ÉMISSION D'OUTRE-MER lisibles par transparence



9 • Fil de sécurité

métallisé à fenêtres
changement de couleur vert/bleu selon l'inclinaison du billet



8 • Motif dynamique

changement de couleur progressif jaune/vert selon l'inclinaison du billet



7 • Deux numéros de série identiques

dont un dans la couleur dominante du billet

