



Agence de
**Wallis-et
-Futuna**

Conjoncture économique

TENDANCES CONJONCTURELLES

1er trimestre 2026

iEOM
BANQUE CENTRALE
DU FRANC PACIFIQUE



Ralentissement de l'activité économique au premier trimestre 2026

Les prix continuent d'augmenter au même rythme qu'en fin d'année 2025, portés par les prix de l'alimentation . **L'emploi** progresse une nouvelle fois, une dynamique particulièrement marquée dans le secteur privé selon les données du quatrième trimestre 2025.

En parallèle, **la consommation des ménages** se contracte. On observe notamment une baisse des importations de produits alimentaires ainsi qu'un recul du montant total des paiements par carte bancaire chez les commerçants.

L'investissement des entreprises repart à la hausse après un trimestre marqué par une forte diminution des importations de biens d'équipement. Cette reprise est en partie portée par le secteur du BTP, qui s'équipe en prévision des travaux de rénovation de la piste de l'aéroport d'Hihifo. À l'inverse, **l'activité courante des entreprises** ralentit : les importations de biens intermédiaires diminuent sur le trimestre, tout en restant proches de la moyenne des cinq dernières années.

Enfin, les indicateurs de **vulnérabilité financière des ménages** s'améliorent, affichant un recul au cours du trimestre.

L'inflation reste à un niveau élevé, l'emploi poursuit sa dynamique positive

+3,4 %

Au T1 2026, les **prix ont augmenté de 3,4 %** en glissement annuel, portés par la hausse des prix de l'alimentation (+8,7 %).



+2,1 %

1 089 effectifs déclarés dans le privé à fin décembre 2025, soit une hausse de 2,1 % sur un trimestre et de 8,1 % sur un an.

Le trafic aérien continue sa progression



+5,5 %

12 182 passagers au premier trimestre 2026 soit une progression de 5,5 % sur le trimestre et +13,8 % sur l'année.

(données corrigées des variations saisonnières)

La consommation des ménages recule, des perspectives d'activité pour le BTP

Les importations globales en baisse

-4,5 %

en valeur
(données CVS)

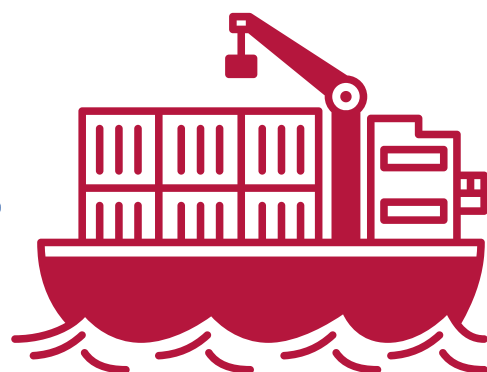

Les **importations globales** s'établissent à **2,5 milliards de F CFP**, en diminution de 4,5 % sur le trimestre.

Aéroport de Hihifo : un chantier majeur à venir



-7,2%

en valeur
(données CVS)

Les **importations de biens de consommation** diminuent de 7,2 %.

+56,9 %

en valeur
(données CVS)

Les **importations de biens d'équipement** progressent en vue des travaux pour la rénovation de la piste de l'aéroport de Hihifo.
(-2,1 % sur un an)

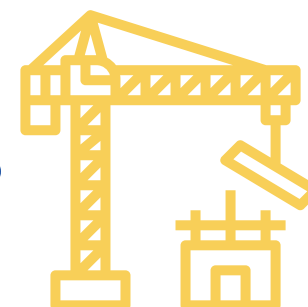

Le secteur financier confirme le ralentissement de l'activité

Diminution globale des actifs détenus par l'ensemble des acteurs de l'économie



-3,9 %

Diminution de 11,1 % des **actifs financiers** détenus par les **ménages**.
(-3,1 % pour les entreprises)



-12,1 %

Baisse du montant des **transactions réalisées par carte bancaire** au premier trimestre.
(1,1 Milliards de F CFP).

Les indicateurs de vulnérabilité financières des ménages en recul

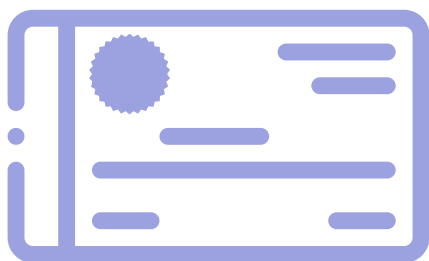

-2,3 %

Au T1 2026, on dénombre 510 personnes **physiques interdites bancaires** (-2,3 %).
Le nombre d'**incidents de paiement par chèques** est en baisse de 25,7 % et passe à 367 incidents.

Tendances conjoncturelles

1er trimestre 2025

Retrouvez l'ensemble de
nos publications sur



www.ieom.fr



Agence de
Wallis-et
-Futuna

iE